

공보는 공문서로서의 효력을 갖는다.

# 공 보

제860호 2023. 8. 16.(수)

선  
람

기 관 의 장

## 고 시

○ 의령군 고시 제2023-115호 의령군 가축사육제한구역에 대한 지형도면 변경고시 ..... 2



## 의령군 가축사육제한구역에 대한 지형도면 변경고시

「가축분뇨의 관리 및 이용에 관한 법률」 제8조 및 「의령군 가축분뇨의 관리 및 이용에 관한 조례」 제3조에 따라 지정된 가축사육 제한구역에 대하여 「토지이용규제 기본법」 제8조에 의한 지형도면을 다음과 같이 고시합니다.

2023년 8월 14일

### 의령군수

#### 1. 가축사육제한구역 지형도면 작성취지

○ 「토지이용규제 기본법」 제8조에 의한 지형도면을 고시하여 토지이용 규제를 투명화 함.

#### 2. 가축사육제한구역 지형도면 조서

○ 가축사육제한구역 변경내역 (km<sup>2</sup>)

| 연번 | 행정명 | 변경 전 (2022.07) |          |       | 변경 후 (2023.07) |          |       |
|----|-----|----------------|----------|-------|----------------|----------|-------|
|    |     | 전체면적           | 가축사육제한구역 |       | 전체면적           | 가축사육제한구역 |       |
|    |     |                | 면적       | 비율    |                | 면적       | 비율    |
| 1  | 의령읍 | 34.24          | 32.98    | 96.3% | 34.20          | 32.98    | 96.4% |
| 2  | 가례면 | 35.59          | 32.41    | 91.1% | 35.59          | 32.43    | 91.1% |
| 3  | 칠곡면 | 22.28          | 19.10    | 85.7% | 22.27          | 19.08    | 85.7% |
| 4  | 대의면 | 35.81          | 31.80    | 88.8% | 35.82          | 31.85    | 88.9% |
| 5  | 화정면 | 38.55          | 35.58    | 92.3% | 38.55          | 35.70    | 92.6% |
| 6  | 용덕면 | 33.74          | 31.78    | 94.2% | 33.78          | 31.90    | 94.4% |
| 7  | 정곡면 | 40.12          | 39.14    | 97.6% | 40.12          | 39.14    | 97.6% |
| 8  | 지정면 | 46.91          | 45.57    | 97.1% | 46.91          | 45.60    | 97.2% |
| 9  | 낙서면 | 23.42          | 23.33    | 99.6% | 23.40          | 23.31    | 99.6% |
| 10 | 부림면 | 47.35          | 45.52    | 96.1% | 47.38          | 45.54    | 96.1% |
| 11 | 봉수면 | 33.14          | 30.71    | 92.7% | 33.14          | 30.72    | 92.7% |
| 12 | 궁류면 | 43.52          | 33.33    | 76.6% | 43.52          | 33.35    | 76.6% |
| 13 | 유곡면 | 47.14          | 44.68    | 94.8% | 47.14          | 44.55    | 94.5% |
| 합계 |     | 481.82         | 445.93   | 92.6% | 481.83         | 446.14   | 92.6% |

## ○ 가축사육제한구역 세부내역

(㎡)

| 행정명 |    | 전체면적        | 전부제한구역     | 일부제한구역            |                     | 가축사육제한구역    |       |
|-----|----|-------------|------------|-------------------|---------------------|-------------|-------|
|     |    |             |            | 주말 및 시설<br>250m이내 | 주말 및 시설<br>1,000m이내 | 면적          | 비율    |
|     |    |             |            |                   |                     |             |       |
| 의령읍 | 기정 | 34,239,444  | 9,507,519  | 15,978,220        | 32,977,643          | 32,977,643  | 96.3% |
|     | 변경 | 34,201,223  | 9,519,630  | 15,938,431        | 32,978,348          | 32,978,348  | 96.4% |
|     | 증감 | -38,221     | 12,111     | -39,789           | 705                 | 705         | 0.1%  |
| 가례면 | 기정 | 35,587,320  | 7,357,280  | 10,194,321        | 30,038,015          | 32,411,995  | 91.1% |
|     | 변경 | 35,593,587  | 7,328,230  | 10,346,363        | 30,052,473          | 32,425,773  | 91.1% |
|     | 증감 | 6,267       | - 29,050   | 152,042           | 14,458              | 13,778      | 0.0%  |
| 칠곡면 | 기정 | 22,283,518  | 325,725    | 7,518,437         | 19,095,705          | 19,095,705  | 85.7% |
|     | 변경 | 22,270,079  | 321,227    | 7,597,703         | 19,081,341          | 19,081,341  | 85.7% |
|     | 증감 | -13,439     | -4,498     | 79,266            | -14,364             | -14,364     | 0.0%  |
| 대의면 | 기정 | 35,812,030  | 1,427,562  | 9,286,268         | 31,795,293          | 31,796,986  | 88.8% |
|     | 변경 | 35,819,197  | 1,607,418  | 9,477,696         | 31,851,497          | 31,851,497  | 88.9% |
|     | 증감 | 7,167       | 179,856    | 191,428           | 56,204              | 54,511      | 0.1%  |
| 화정면 | 기정 | 38,547,381  | 827,770    | 11,084,579        | 35,496,563          | 35,583,109  | 92.3% |
|     | 변경 | 38,547,355  | 1,158,502  | 11,128,245        | 35,504,721          | 35,698,865  | 92.6% |
|     | 증감 | -26         | 330,732    | 43,666            | 8,158               | 115,756     | 0.3%  |
| 용덕면 | 기정 | 33,739,543  | 518,638    | 10,950,306        | 31,776,562          | 31,776,562  | 94.2% |
|     | 변경 | 33,783,926  | 532,348    | 10,963,718        | 31,904,803          | 31,904,803  | 94.4% |
|     | 증감 | 44,383      | 13,710     | 13,412            | 128,241             | 128,241     | 0.2%  |
| 정곡면 | 기정 | 40,120,266  | 4,374,584  | 13,001,188        | 39,141,623          | 39,141,623  | 97.6% |
|     | 변경 | 40,120,266  | 4,384,385  | 13,210,315        | 39,141,014          | 39,141,014  | 97.6% |
|     | 증감 | -           | 9,801      | 209,127           | - 609               | - 609       | 0.0%  |
| 지정면 | 기정 | 46,911,453  | 513,850    | 15,676,539        | 45,573,415          | 45,573,415  | 97.1% |
|     | 변경 | 46,911,454  | 550,756    | 16,155,452        | 45,600,456          | 45,600,456  | 97.2% |
|     | 증감 | 1           | 36,906     | 478,913           | 27,041              | 27,041      | 0.1%  |
| 낙서면 | 기정 | 23,422,316  | 2,292,910  | 7,712,911         | 23,333,109          | 23,333,109  | 99.6% |
|     | 변경 | 23,398,953  | 2,299,404  | 7,740,270         | 23,309,750          | 23,309,750  | 99.6% |
|     | 증감 | -23,363     | 6,494      | 27,359            | -23,359             | -23,359     | 0.0%  |
| 부림면 | 기정 | 47,353,543  | 5,664,496  | 16,713,969        | 45,516,816          | 45,516,816  | 96.1% |
|     | 변경 | 47,376,943  | 5,689,604  | 16,785,418        | 45,535,284          | 45,535,284  | 96.1% |
|     | 증감 | 23,400      | 25,108     | 71,449            | 18,468              | 18,468      | 0.0%  |
| 봉수면 | 기정 | 33,144,796  | 1,938,311  | 8,202,036         | 30,710,402          | 30,710,402  | 92.7% |
|     | 변경 | 33,144,796  | 2,035,964  | 8,204,241         | 30,719,294          | 30,719,294  | 92.7% |
|     | 증감 | -           | 97,653     | 2,205             | 8,892               | 8,892       | 0.0%  |
| 궁류면 | 기정 | 43,517,543  | 3,151,183  | 9,598,280         | 33,327,607          | 33,327,607  | 76.6% |
|     | 변경 | 43,517,543  | 3,150,966  | 9,885,087         | 33,345,861          | 33,345,861  | 76.6% |
|     | 증감 | -           | -217       | 286,807           | 18,254              | 18,254      | 0.0%  |
| 유곡면 | 기정 | 47,141,936  | 3,082,801  | 11,875,107        | 44,682,586          | 44,682,586  | 94.8% |
|     | 변경 | 47,141,866  | 3,094,282  | 11,735,320        | 44,549,834          | 44,549,834  | 94.5% |
|     | 증감 | -70         | 11,481     | - 139,787         | - 132,752           | - 132,752   | -0.3% |
| 합계  | 기정 | 481,821,087 | 40,982,629 | 147,792,161       | 443,465,339         | 445,927,556 | 92.6% |
|     | 변경 | 481,827,187 | 41,672,716 | 149,168,259       | 443,574,676         | 446,142,120 | 92.6% |
|     | 증감 | 6,100       | 690,087    | 1,376,098         | 109,337             | 214,564     | 0.0%  |

**3. 가축사육제한구역에 대한 지형도면**

- 「토지이용규제기본법」 제8조에 의한 지형도면 등은 토지이용규제정보시스템 (<http://www.eum.go.kr>)에서 열람 가능.
- 의령군 환경과에 비치 및 한국부동산종합공부시스템(KRAS) 등재.

**4. 이해관계인은 의령군 환경과(☎055-570-2622)로 문의하시기 바랍니다.**

○기정

창녕

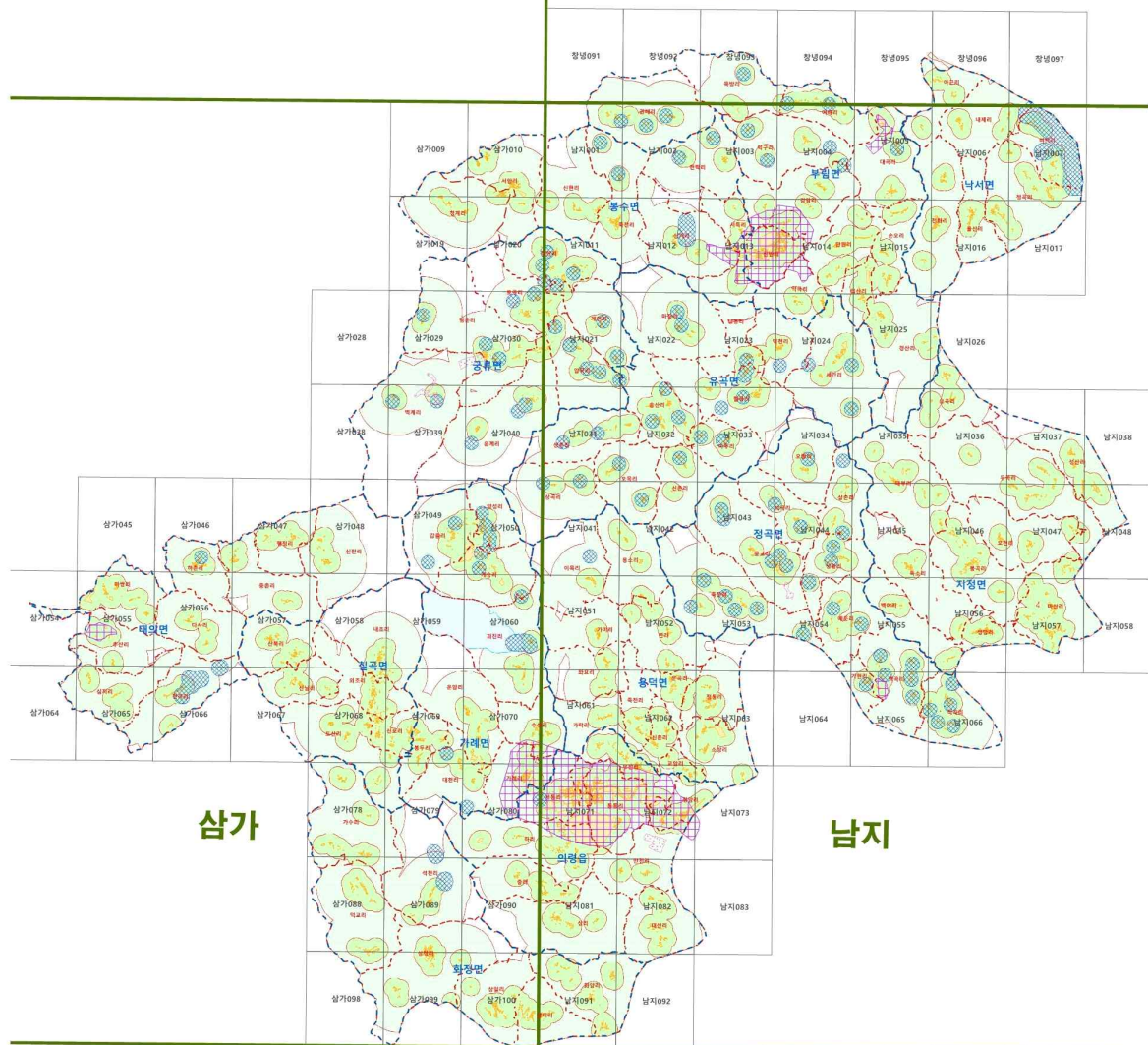
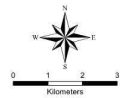

## 삼가

남지

## 위 치 도

**폼 레**

| 지 역   |               |   |
|---|---------------|---|
|  | I N D E X     |  지방 상수도 및<br>하수원 200m 이내 지역      |
|  | 읍 면 경 계       |  주 거 달 집 지 역<br>및 공 공 시 설        |
|  | 리 경 계         |  주 밀 및 시 설 예 서<br>2.50m 이 내 지 역  |
|  | 도 시 지 역       |  주 밀 및 시 설 예 서<br>1,000m 이 내 지 역 |
|  | 개 발 진 흥 지 구   |   |
|  | 상 수 원 보 호 구 역 |   |

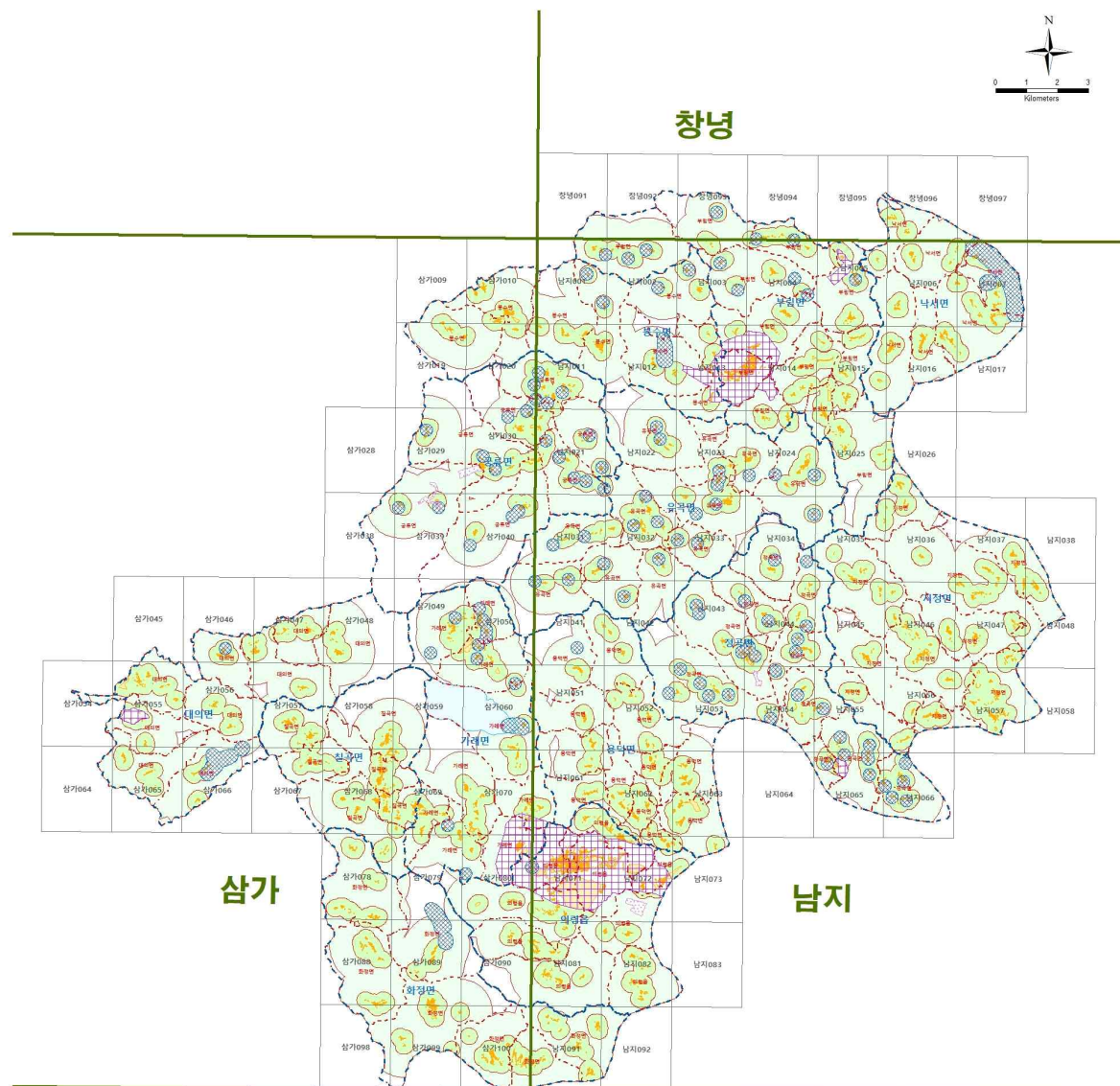
**의령군 가축사육제한구역 지형도면 변경고시 총괄도**

위 치 도



## 폼 레

|  | I N D E X |  | 지방 상수도 및<br>하수원 200m 이내 지역 |
|---|-----------|---|----------------------------|
|  | 읍 면 경 계   |  | 주거 밀집 지역<br>및 공업 시설        |
|  | 리 경 계     |  | 주말 및 시설에서<br>250m 이내 지역    |
|  | 도 시 지 역   |  | 주말 및 시설에서<br>1,000m 이내 지역  |
|  | 개발진흥지구    |   |                            |
|  | 상수원보호구역   |   |                            |